

สำเนาฉบับ



ที่ สพ ๗๑๕๐๑/๐๗๖

ที่ทำการองค์การบริหารส่วนตำบลหนองไธสง
อำเภออุทุมพรพิสัย สพ ๗๑๕๐๑

๑๑ เมษายน ๒๕๖๕

เรื่อง รายงานการปรับสภาพแวดล้อมที่อยู่อาศัยให้ผู้สูงอายุ

เรียน พัฒนาสังคมและความมั่นคงของมนุษย์จังหวัดสุพรรณบุรี

อ้างถึง หนังสือสำนักงานพัฒนาสังคมและความมั่นคงของมนุษย์จังหวัดสุพรรณบุรี ที่ สพ ๐๐๐๕/๖๒๘๗ ลงวันที่ ๑๗ มกราคม ๒๕๖๓

- สิ่งที่ส่งมาด้วย
- | | |
|---|--------------|
| ๑.ภาพถ่ายก่อน-หลัง ปรับปรุง | จำนวน ๓ ชุด |
| ๒.แบบประเมินผลและความพึงพอใจกิจกรรมปรับปรุง/ซ่อมแซมที่อยู่อาศัย | จำนวน ๓ ชุด |
| ๓.แบบรายงานการปรับสภาพแวดล้อมและสิ่งอำนวยความสะดวกของผู้สูงอายุ | จำนวน ๑ แผ่น |

ตามที่สำนักงานพัฒนาสังคมและความมั่นคงของมนุษย์จังหวัดสุพรรณบุรี ได้สนับสนุนงบประมาณการปรับสภาพแวดล้อมที่อยู่อาศัยให้ผู้สูงอายุจำนวน ๓ ราย ดังนี้

๑. นายตาม สร้อยทอง อายุ ๗๑ ปี บ้านเลขที่ ๓๒ หมู่ ๓ ตำบลหนองไธสง อำเภออุทุมพรพิสัย จังหวัดสุพรรณบุรี จำนวนเงิน ๒๐,๗๖๖.๓๐ บาท

๒. นายสมัย หอมทับคาง อายุ ๖๑ ปี บ้านเลขที่ ๑๖๗ หมู่ ๑๐ ตำบลหนองไธสง อำเภออุทุมพรพิสัย จังหวัดสุพรรณบุรี จำนวนเงิน ๑๘,๙๐๔.๖๕ บาท

๓. นางสุก วรรณสิงห์ อายุ ๗๓ ปี บ้านเลขที่ ๕๒ หมู่ ๑๒ ตำบลหนองไธสง อำเภออุทุมพรพิสัย จังหวัดสุพรรณบุรี จำนวนเงิน ๔๐,๐๐๐ บาท นั้น

องค์การบริหารส่วนตำบลหนองไธสง ได้ดำเนินการปรับสภาพแวดล้อมที่อยู่อาศัยให้ผู้สูงอายุเรียบร้อยแล้ว จึงขอรายงานการปรับสภาพแวดล้อมที่อยู่อาศัยให้ผู้สูงอายุ ให้สำนักงานพัฒนาสังคมและความมั่นคงของมนุษย์จังหวัดสุพรรณบุรีทราบ ดังมีรายละเอียดปรากฏตามเอกสารที่ส่งมาด้วย

จึงเรียนมาเพื่อโปรดทราบ

ขอแสดงความนับถือ

(นายสุนทร ทองฤทธิ์)

นายกองค์การบริหารส่วนตำบลหนองไธสง

ตรวจ.....(หัวหน้าส่วน)

พยาน.....

ร่าง/พิมพ์.....

11, ๖๕.๖, ๖5

สำนักปลัด

โทรศัพท์/โทรสาร. ๐-๓๕๕๖๔๑๘๗ ต่อ ๑๐๔

“ยึดมั่นธรรมาภิบาล บริการเพื่อประชาชน”

สุรอน
๑๖/๒๕๖๕

แบบฟอร์มแบบชม

แบบรายงานโครงการรับสภาพแวดล้อมและสิ่งอำนวยความสะดวกของผู้สูงอายุที่เหมาะสมและปลอดภัย
 ประจำปีงบประมาณ ๒๕๖๕

ลำดับ ที่	ชื่อ - สกุล	เลขประจำตัวประชาชน (๑๓ หลัก)	อายุ (ปี)	ที่อยู่					งบดำเนินงาน (บาท)	วัน/เดือน/ปี ที่ชมชม	สิ่งที่ชมชม (ระบุ)	
				บ้านเลขที่	หมู่ที่	ถนน	ตำบล	อำเภอ				จังหวัด
1	นายต๋าม สร้อยทอง	3720900684605	71	32	3	-	หนองไธ้	อุทัย	สุพรรณบุรี	20,766.30	มีนาคม	ห้องน้ำ , เจริญที่บ้าน
2	นายสมัย หอมท้วม	3100500998250	61	167	10	-	หนองไธ้	อุทัย	สุพรรณบุรี	18,904.65	มีนาคม	ห้องน้ำ
3	นางสุก วรณสิงห์	3720900682904	73	52	12	-	หนองไธ้	อุทัย	สุพรรณบุรี	40,000.00	มีนาคม	ห้องน้ำ ทางหลัง

ลายมือชื่อ.....
 ผู้รายงาน

(นางชมฉวีศรีคุณศรี พวงพุ่มพชร)
 ตำแหน่ง..... นักพัฒนาชุมชนเชิงรุก
 วันที่..... 30 เดือน..... สิงหาคม..... พ.ศ..... 2565

แบบประเมินผลและความพึงพอใจกิจกรรมปรับปรุง/ซ่อมแซมที่อยู่อาศัยของผู้สูงอายุ

วันที่กรอกแบบสอบถาม..... ๒๐ เดือน..... มีนาคม..... พ.ศ. ๒๕๖๓.....

ข้อมูลทั่วไป

1. ชื่อผู้สูงอายุ (นาย/นาง/นางสาว)..... ตา..... อังชิตา..... อายุ..... ๗๕..... ปี
2. ที่อยู่ บ้านเลขที่..... ๒๒..... หมู่ที่..... ๒..... บ้าน.....
ตำบล/แขวง..... พหลโยธิน..... อำเภอ/เขต..... ๐๓๐๖..... จังหวัด..... กรุงเทพมหานคร.....
- โทรศัพท์..... -.....
3. อาชีพ..... โฉนด.....
4. รายได้..... ๒๐๐๐..... บาท/เดือน หรือ..... ๒๖,๐๐๐..... บาท/ปี
5. จำนวนสมาชิกในครอบครัว..... ๗..... คน แบ่งเป็น
เด็กจำนวน..... ๒..... คน คนทำงาน จำนวน..... ๕..... คน ผู้สูงอายุ..... ๒..... คน
6. รายได้รวมกันของทุกคนในครอบครัว..... ๖๐๐๐..... บาท/เดือนหรือ..... ๗๒,๐๐๐..... บาท/ปี

การประเมินผลการดำเนินงานกิจกรรม

การได้รับประโยชน์

7. ส่วน/บริเวณใดของบ้านพักอาศัยท่าน ที่ได้รับการซ่อมแซม? (ตอบได้มากกว่า 1 ข้อ)
ระบุ..... ฝ้าเพดาน..... ฝ้าบนฝ้าบน.....
8. ท่านได้รับประโยชน์ต่อการดำเนินงานซ่อมแซมบ้านพักอาศัยหรือไม่?

ได้รับประโยชน์

- (✓) ด้านความสะดวกสบายในการอยู่อาศัย และสามารถช่วยเหลือตนเองในการทำกิจกรรมได้มากขึ้น
- (✓) ด้านความอบอุ่น - สัมพันธภาพในครอบครัว (มีบุตรหลานและญาติมาเยี่ยมเยียนบ่อยขึ้น)
- (✓) ด้านสังคม (ชุมชนให้ความสนใจดูแล)
- (✓) ด้านจิตใจ (มีกำลังใจในการดำรงชีวิต)

ไม่ได้รับประโยชน์ เพราะ.....

9. สมาชิกในครอบครัวได้รับประโยชน์จากการดำเนินงานซ่อมแซมบ้านพักอาศัยหรือไม่?

ได้รับประโยชน์ ด้านต่างๆ ได้แก่..... ด้ว้ไม่ปรุโยงนึ้..... หนอาน้ำจุกสาลัดกชณเมกกรัน.....

ไม่ได้รับประโยชน์ เพราะ.....

การมีส่วนร่วม

10. ท่านได้เข้ามามีส่วนร่วมในการซ่อมแซมบ้านพักอาศัยหรือไม่?

(✓) เข้ามามีส่วนร่วม ในด้านต่างๆ ดังนี้ (ตอบได้มากกว่า 1 ข้อ)

- (✓) ด้านแรงงาน
- () ด้านการแนะนำ และความคิดเห็นในการปรับปรุง
- () ด้านค่าใช้จ่ายและวัสดุ จำนวน..... บาท
- () ด้านอื่นๆ ระบุ.....
- () ไม่ได้เข้ามามีส่วนร่วม เนื่องจาก.....

11. สมาชิกในครอบครัวท่านได้เข้ามามีส่วนร่วมในการซ่อมแซมบ้านพักอาศัยหรือไม่
 เข้ามามีส่วนร่วม ในด้านต่างๆ ได้แก่..... แรงงาน
 ไม่ได้เข้ามามีส่วนร่วม เนื่องจาก.....
12. ชาวบ้านหรือคนในพื้นที่ได้เข้ามามีส่วนร่วมในการดำเนินการซ่อมแซมบ้านพักอาศัยหรือไม่
 เข้ามามีส่วนร่วม ในด้านต่างๆ ดังนี้ (ตอบได้มากกว่า 1 ข้อ)
 ด้านแรงงาน
 ด้านการแนะนำ และความคิดเห็นในการซ่อมแซม
 ด้านค่าใช้จ่ายและวัสดุ จำนวน.....บาท
 ด้านอื่นๆ ระบุ.....
 ไม่ได้เข้ามามีส่วนร่วม เนื่องจาก.....
13. องค์กรบริหารส่วนตำบลหรือหน่วยงานในท้องถิ่นของท่านได้เข้ามามีส่วนร่วมในการดำเนินการซ่อมแซมบ้านพักอาศัยหรือไม่? เข้ามามีส่วนร่วม ในด้านต่างๆ ดังนี้ (ตอบได้มากกว่า 1 ข้อ)
 ด้านแรงงาน
 ด้านการแนะนำ และความคิดเห็นในการซ่อมแซม
 ด้านค่าใช้จ่ายและวัสดุ จำนวน.....บาท
 ด้านอื่นๆ ระบุ.....
 ไม่ได้เข้ามามีส่วนร่วม เนื่องจาก.....

การประเมินความพึงใจ

14. ท่านมีความพึงพอใจต่อการให้บริการ
- | | | | |
|--|---|----------------------------------|-------------------------------|
| 14.1 เจ้าหน้าที่ให้บริการด้วยความสะดวก รวดเร็ว | <input checked="" type="checkbox"/> มาก | <input type="checkbox"/> ปานกลาง | <input type="checkbox"/> น้อย |
| 14.2 การให้บริการเป็นระบบและเป็นขั้นตอน | <input checked="" type="checkbox"/> มาก | <input type="checkbox"/> ปานกลาง | <input type="checkbox"/> น้อย |
| 14.3 มีระยะเวลาการให้บริการที่เหมาะสม | <input checked="" type="checkbox"/> มาก | <input type="checkbox"/> ปานกลาง | <input type="checkbox"/> น้อย |
| 14.4 ได้รับการบริการตรงกับที่คาดหวัง | <input checked="" type="checkbox"/> มาก | <input type="checkbox"/> ปานกลาง | <input type="checkbox"/> น้อย |

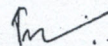
ลงชื่อ..... 

(.....(นางชณัฐศิกานต์ พวงพั่วเพชร).....)

ตำแหน่ง..... นักพัฒนาชุมชนชำนาญการ

ผู้บันทึกข้อมูล

ภาพถ่ายประกอบการเยี่ยมชมบ้าน นายตาม สร้อยทอง ก่อนปรับปรุง
บ้านเลขที่ 32 หมู่ 3 ตำบลหนองไฉ่ อำเภอบัวทอง จังหวัดสุพรรณบุรี

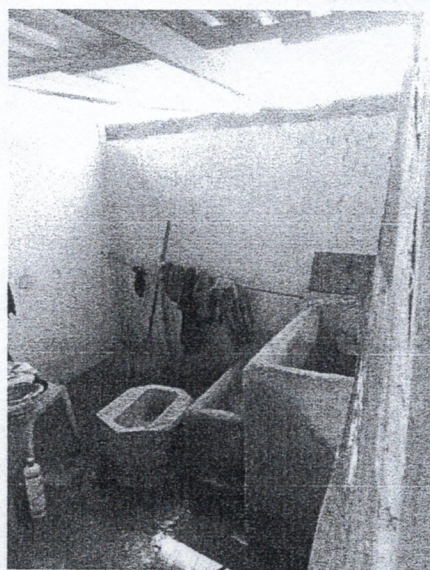
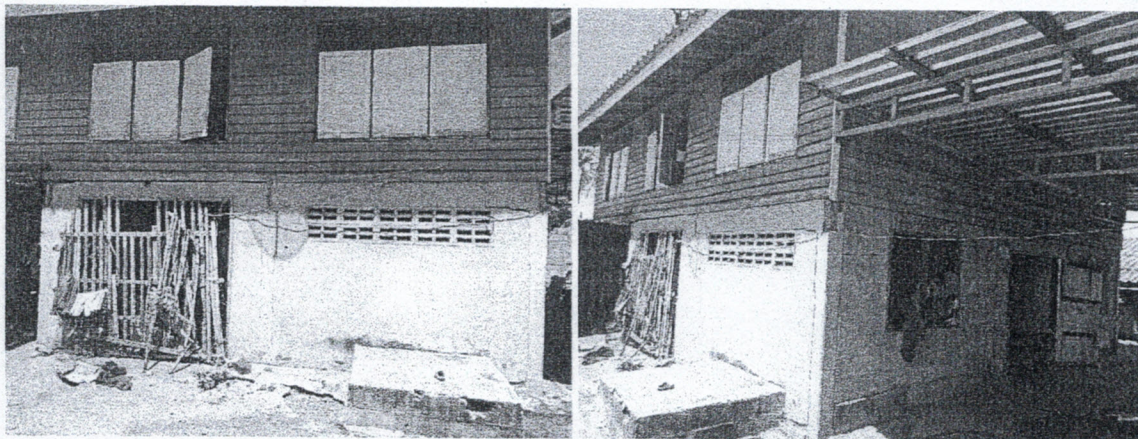

วัสดุ - อุปกรณ์

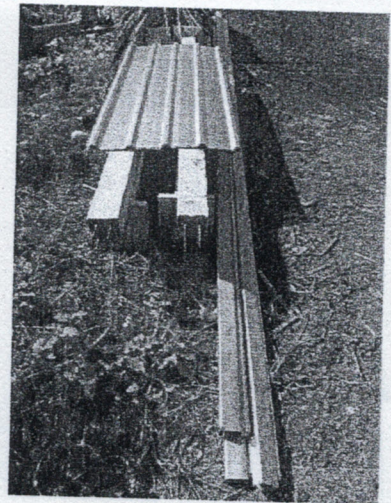
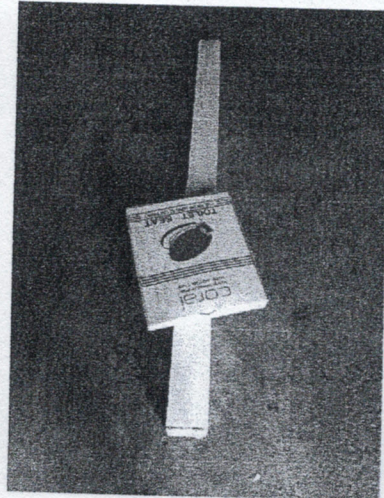
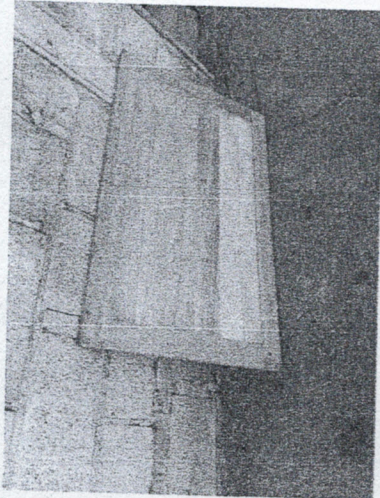
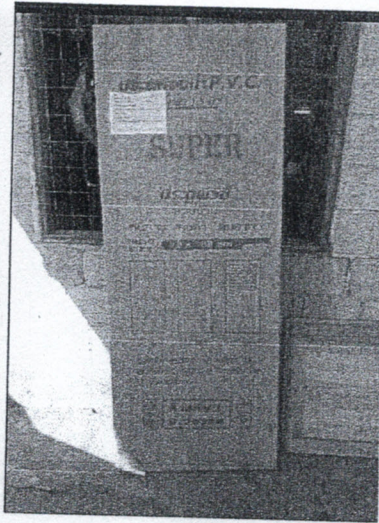

ภาพถ่ายระหว่างดำเนินการปรับปรุง

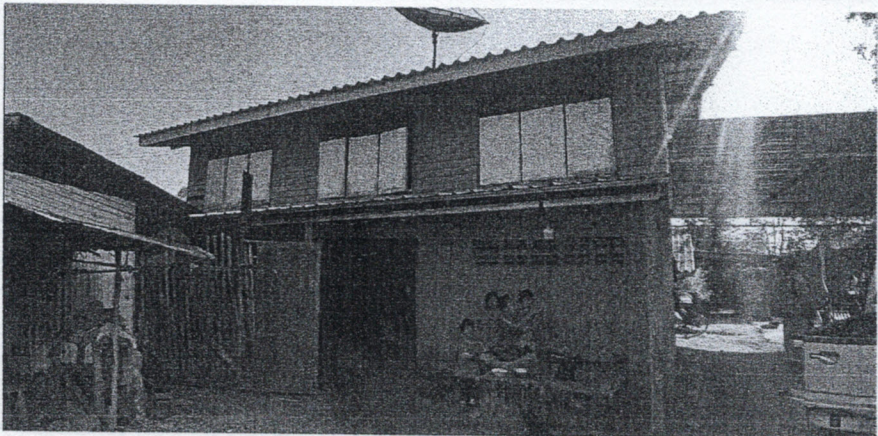
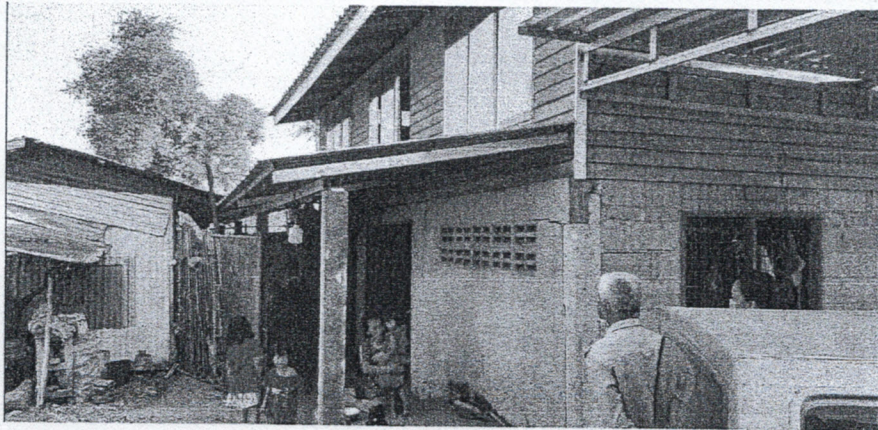
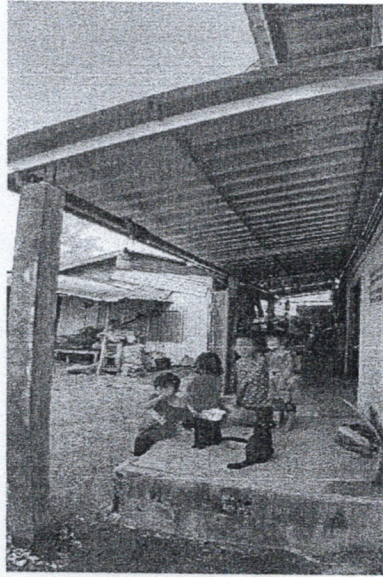

ภาพถ่ายหลังดำเนินการแล้วเสร็จ

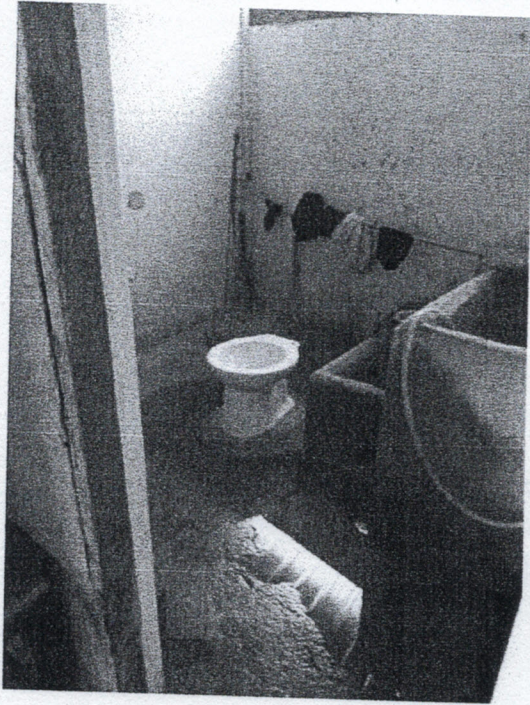
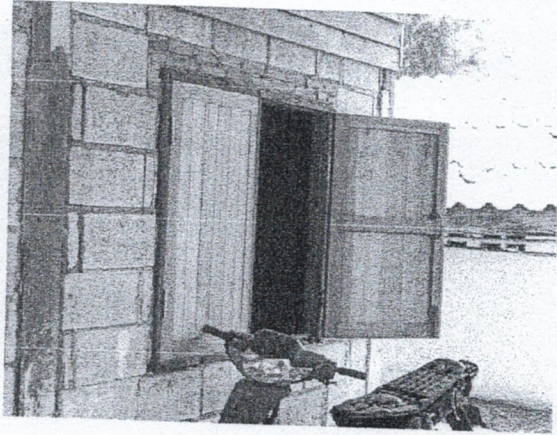

แบบประเมินผลและความพึงพอใจกิจกรรมปรับปรุง/ซ่อมแซมที่อยู่อาศัยของผู้สูงอายุ

วันที่กรอกแบบสอบถาม.....๒๐.....เดือน.....สิงหาคม.....พ.ศ. ๒๕๖๕.....

ข้อมูลทั่วไป

1. ชื่อผู้สูงอายุ (นาย / นาง / นางสาว) ด้รงค์ วงศ์ทับทิม อายุ..... ๖๒.....ปี
2. ที่อยู่ บ้านเลขที่..... 1๖7 หมู่ที่..... 10 บ้าน.....
ตำบล/แขวง..... เขมรจำปาศักดิ์ อำเภอ/เขต..... อุดมสุข จังหวัด..... สปป.ลาว
- โทรศัพท์..... 086-16๒๕A๒๖
3. อาชีพ..... เกษตรกร
4. รายได้..... ๒๐๐๐ บาท/เดือน หรือ..... ๒๖,๐๐๐ บาท/ปี
5. จำนวนสมาชิกในครอบครัว..... ๒ คน แบ่งเป็น
เด็กจำนวน..... - คน คนทำงาน จำนวน..... 1 คน ผู้สูงอายุ..... ๑ คน
6. รายได้รวมกันของทุกคนในครอบครัว..... ๒๐๐๐ บาท/เดือนหรือ..... ๒๖,๐๐๐ บาท/ปี

การประเมินผลการดำเนินงานกิจกรรม

การได้รับประโยชน์

7. ส่วน/บริเวณใดของบ้านพักอาศัยท่าน ที่ได้รับการซ่อมแซม? (ตอบได้มากกว่า 1 ข้อ)
ระบุ..... ผนัง
8. ท่านได้รับประโยชน์ต่อการดำเนินงานซ่อมแซมบ้านพักอาศัยหรือไม่?

ได้รับประโยชน์

- (/) ด้านความสะดวกสบายในการอยู่อาศัย และสามารถช่วยเหลือตนเองในการทำกิจกรรมได้มากขึ้น
- (/) ด้านความอบอุ่น - สัมพันธภาพในครอบครัว (มีบุตรหลานและญาติมาเยี่ยมเยียนบ่อยขึ้น)
- (/) ด้านสังคม (ชุมชนให้ความสนใจดูแล)
- (/) ด้านจิตใจ (มีกำลังใจในการดำรงชีวิต)

ไม่ได้รับประโยชน์ เพราะ.....

9. สมาชิกในครอบครัวได้รับประโยชน์จากการดำเนินงานซ่อมแซมบ้านพักอาศัยหรือไม่?

ได้รับประโยชน์ ด้านต่างๆ ได้แก่ ได้วันประโยชน์ อัน ล้ำลึกซึ้งหา ทั่วถึง

ไม่ได้รับประโยชน์ เพราะ

การมีส่วนร่วม

10. ท่านได้เข้ามามีส่วนร่วมในการซ่อมแซมบ้านพักอาศัยหรือไม่?

(/) เข้ามามีส่วนร่วม ในด้านต่างๆ ดังนี้ (ตอบได้มากกว่า 1 ข้อ)

(/) ด้านแรงงาน

() ด้านการแนะนำ และความคิดเห็นในการปรับปรุง

() ด้านค่าใช้จ่ายและวัสดุ จำนวน.....บาท

() ด้านอื่นๆ ระบุ.....

() ไม่ได้เข้ามามีส่วนร่วม เนื่องจาก.....

11. สมาชิกในครอบครัวท่านได้เข้ามามีส่วนร่วมในการซ่อมแซมบ้านพักอาศัยหรือไม่
() เข้ามามีส่วนร่วม ในด้านต่างๆ ได้แก่.....นางาน
() ไม่ได้เข้ามามีส่วนร่วม เนื่องจาก.....
12. ชาวบ้านหรือคนในพื้นที่ได้เข้ามามีส่วนร่วมในการดำเนินการซ่อมแซมบ้านพักอาศัยหรือไม่
() เข้ามามีส่วนร่วม ในด้านต่างๆ ดังนี้ (ตอบได้มากกว่า 1 ข้อ)
() ด้านแรงงาน
() ด้านการแนะนำ และความคิดเห็นในการซ่อมแซม
() ด้านค่าใช้จ่ายและวัสดุ จำนวน.....บาท
() ด้านอื่นๆ ระบุ.....
() ไม่ได้เข้ามามีส่วนร่วม เนื่องจาก.....
13. องค์กรบริหารส่วนต าบลหรือหน่วยงานในท้องถิ่นของท่านได้เข้ามามีส่วนร่วมในการดำเนินการซ่อมแซมบ้านพักอาศัยหรือไม่? () เข้ามามีส่วนร่วม ในด้านต่างๆ ดังนี้ (ตอบได้มากกว่า 1 ข้อ)
() ด้านแรงงาน
() ด้านการแนะนำ และความคิดเห็นในการซ่อมแซม
() ด้านค่าใช้จ่ายและวัสดุ จำนวน.....บาท
() ด้านอื่นๆ ระบุ.....
() ไม่ได้เข้ามามีส่วนร่วม เนื่องจาก.....

การประเมินความพึงใจ

14. ท่านมีความพึงพอใจต่อการให้บริการ
- | | | | |
|--|---|-------------|----------|
| 14.1 เจ้าหน้าที่ให้บริการด้วยความสะอาด รวดเร็ว | <input checked="" type="checkbox"/> มาก | () ปานกลาง | () น้อย |
| 14.2 การให้บริการเป็นระบบและเป็นขั้นตอน | () มาก | () ปานกลาง | () น้อย |
| 14.3 มีระยะเวลาการให้บริการที่เหมาะสม | <input checked="" type="checkbox"/> มาก | () ปานกลาง | () น้อย |
| 14.4 ได้รับการบริการตรงกับที่คาดหวัง | <input checked="" type="checkbox"/> มาก | () ปานกลาง | () น้อย |

ลงชื่อ.....
(นางชณัฐติกานต์ พวงพั้วเพชร)
นักพัฒนาชุมชนชำนาญการ
ตำแหน่ง.....

ผู้บันทึกข้อมูล

ภาพถ่ายห้องน้ำบ้านนายสมัย หอมทับค้าง ก่อนปรับปรุง



วัสดุ - อุปกรณ์

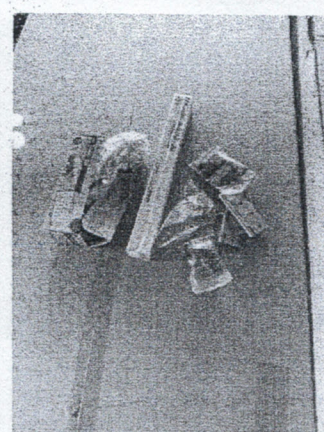
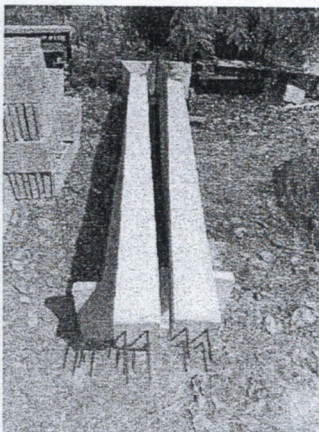
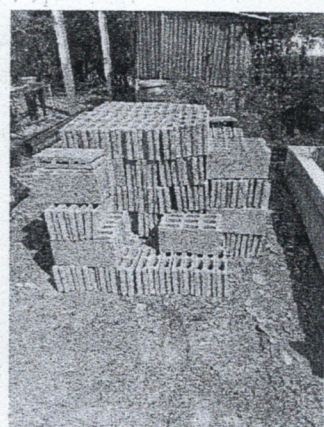

วัสดุ-อุปกรณ์

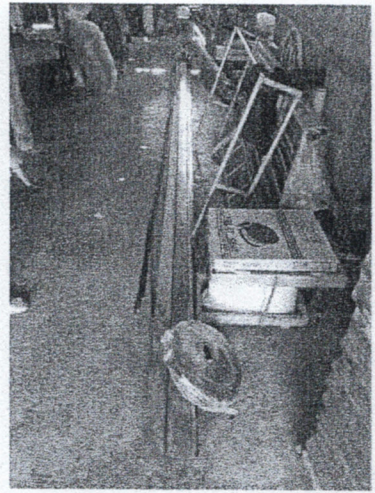
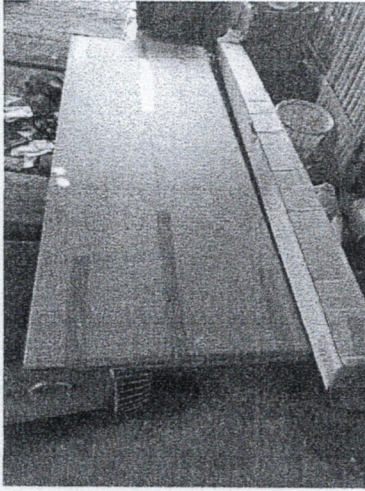

ภาพถ่ายระหว่างดำเนินการปรับปรุง

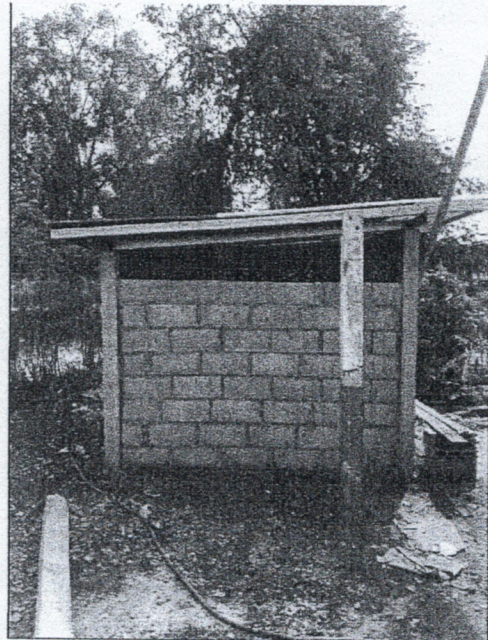

ภาพถ่ายระหว่างดำเนินการปรับปรุง



ภาพถ่ายหลังดำเนินการแล้วเสร็จ



แบบประเมินผลและความพึงพอใจกิจกรรมปรับปรุง/ซ่อมแซมที่อยู่อาศัยของผู้สูงอายุ

วันที่กรอกแบบสอบถาม..... 30 ..เดือน สิงหาคม พ.ศ. 2565

ข้อมูลทั่วไป

1. ชื่อผู้สูงอายุ (นาย / นาง / นางสาว) ลัก วรรณสิทธิ์ อายุ..... 74 ปี
2. ที่อยู่ บ้านเลขที่..... 52 หมู่ที่..... 12 บ้าน..... ตำบล/แขวง..... พงษ์สวัสดิ์ อำเภอ/เขต..... 0303 จังหวัด..... สุพรรณบุรี
- โทรศัพท์..... 095-056 99 99
3. อาชีพ..... -
4. รายได้..... - บาท/เดือน หรือ..... - บาท/ปี
5. จำนวนสมาชิกในครอบครัว..... 2 คน แบ่งเป็น
เด็กจำนวน..... - คน คนทำงาน จำนวน..... 1 คน ผู้สูงอายุ..... 1 คน
6. รายได้รวมกันของทุกคนในครอบครัว..... 2000 บาท/เดือนหรือ..... 26,000 บาท/ปี

การประเมินผลการดำเนินงานกิจกรรม

การได้รับประโยชน์

7. ส่วน/บริเวณใดของบ้านพักอาศัยท่าน ที่ได้รับการซ่อมแซม? (ตอบได้มากกว่า 1 ข้อ)
ระบุ..... ฝ้าเพดาน
8. ท่านได้รับประโยชน์ต่อการดำเนินงานซ่อมแซมบ้านพักอาศัยหรือไม่?

ได้รับประโยชน์

- ด้านความสะดวกสบายในการอยู่อาศัย และสามารถช่วยเหลือตนเองในการทำกิจกรรมได้มากขึ้น
- ด้านความอบอุ่น - สัมพันธภาพในครอบครัว (มีบุตรหลานและญาติมาเยี่ยมเยียนบ่อยขึ้น)
- ด้านสังคม (ชุมชนให้ความสนใจดูแล)
- ด้านจิตใจ (มีกำลังใจในการดำรงชีวิต)

ไม่ได้รับประโยชน์ เพราะ.....

9. สมาชิกในครอบครัวได้รับประโยชน์จากการดำเนินงานซ่อมแซมบ้านพักอาศัยหรือไม่?

ได้รับประโยชน์ ด้านต่างๆ ได้แก่ ได้รับความช่วยเหลือด้าน 100 บาท

ไม่ได้รับประโยชน์ เพราะ.....

การมีส่วนร่วม

10. ท่านได้เข้ามามีส่วนร่วมในการซ่อมแซมบ้านพักอาศัยหรือไม่?

เข้ามามีส่วนร่วม ในด้านต่างๆ ดังนี้ (ตอบได้มากกว่า 1 ข้อ)

ด้านแรงงาน

ด้านการแนะนำ และความคิดเห็นในการปรับปรุง

ด้านค่าใช้จ่ายและวัสดุ จำนวน..... บาท

ด้านอื่นๆ ระบุ.....

ไม่ได้เข้ามามีส่วนร่วม เนื่องจาก.....

11. สมาชิก...

11. สมาชิกในครอบครัวท่านได้เข้ามามีส่วนร่วมในการซ่อมแซมบ้านพักอาศัยหรือไม่
() เข้ามามีส่วนร่วม ในด้านต่างๆ ได้แก่..... 157114
() ไม่ได้เข้ามามีส่วนร่วม เนื่องจาก.....
12. ชาวบ้านหรือคนในพื้นที่ได้เข้ามามีส่วนร่วมในการดำเนินการซ่อมแซมบ้านพักอาศัยหรือไม่
() เข้ามามีส่วนร่วม ในด้านต่างๆ ดังนี้ (ตอบได้มากกว่า 1 ข้อ)
() ด้านแรงงาน
() ด้านการแนะนำ และความคิดเห็นในการซ่อมแซม
() ด้านค่าใช้จ่ายและวัสดุ จำนวน.....บาท
() ด้านอื่นๆ ระบุ.....
() ไม่ได้เข้ามามีส่วนร่วม เนื่องจาก.....
13. องค์กรบริหารส่วนต าบลหรือหน่วยงานในท้องถิ่นของท่านได้เข้ามามีส่วนร่วมในการดำเนินการซ่อมแซมบ้านพักอาศัยหรือไม่? () เข้ามามีส่วนร่วม ในด้านต่างๆ ดังนี้ (ตอบได้มากกว่า 1 ข้อ)
() ด้านแรงงาน
() ด้านการแนะนำ และความคิดเห็นในการซ่อมแซม
() ด้านค่าใช้จ่ายและวัสดุ จำนวน.....บาท
() ด้านอื่นๆ ระบุ.....
() ไม่ได้เข้ามามีส่วนร่วม เนื่องจาก.....

การประเมินความพึงใจ

14. ท่านมีความพึงพอใจต่อการให้บริการ

- | | | | |
|--|---|-------------|----------|
| 14.1 เจ้าหน้าที่ให้บริการด้วยความสะอาด รวดเร็ว | (<input checked="" type="checkbox"/>) มาก | () ปานกลาง | () น้อย |
| 14.2 การให้บริการเป็นระบบและเป็นขั้นตอน | (<input checked="" type="checkbox"/>) มาก | () ปานกลาง | () น้อย |
| 14.3 มีระยะเวลาการให้บริการที่เหมาะสม | (<input checked="" type="checkbox"/>) มาก | () ปานกลาง | () น้อย |
| 14.4 ได้รับการบริการตรงกับที่คาดหวัง | (<input checked="" type="checkbox"/>) มาก | () ปานกลาง | () น้อย |

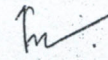
ลงชื่อ..... 

(..(นางชนัญชฎิกานต์ พวงพั้วเพชร) ..)

ตำแหน่ง..... นักพัฒนาชุมชนชำนาญการ

ผู้บันทึกข้อมูล

ภาพถ่ายประกอบการเขียนบ้าน นางสุก วรรณสิงห์ ก่อนปรับปรุง
บ้านเลขที่ 52 หมู่ 12 ตำบลหนองโอง อำเภอกู่ทอง จังหวัดสุพรรณบุรี

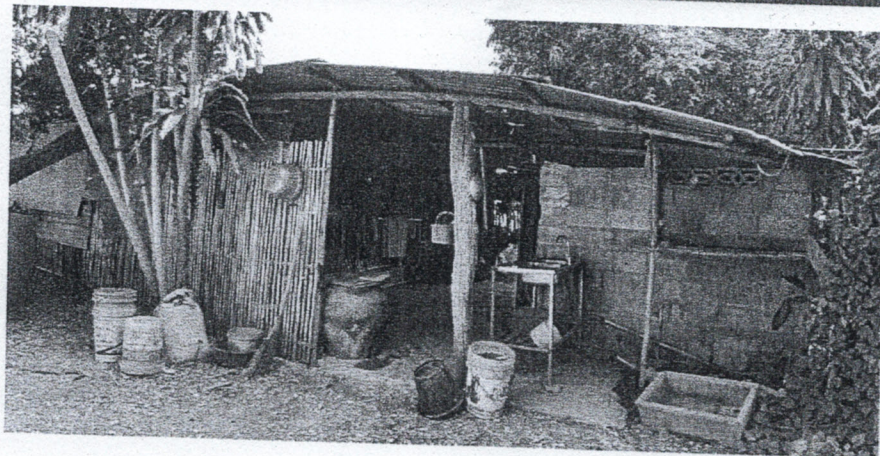
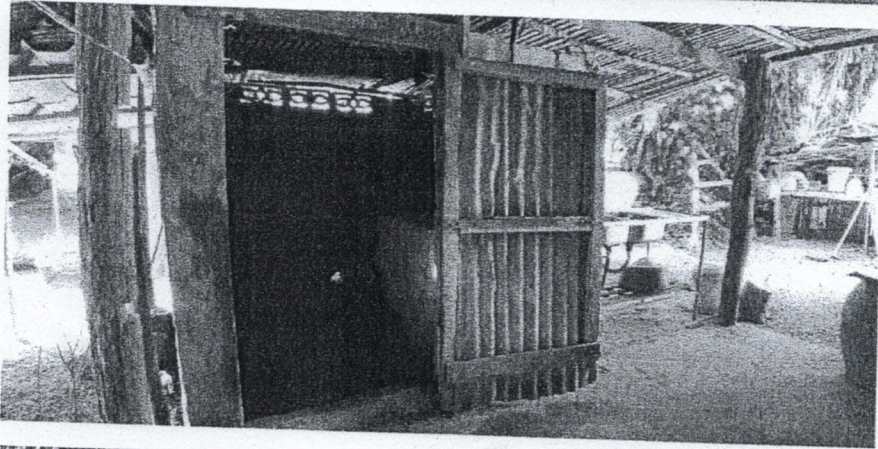
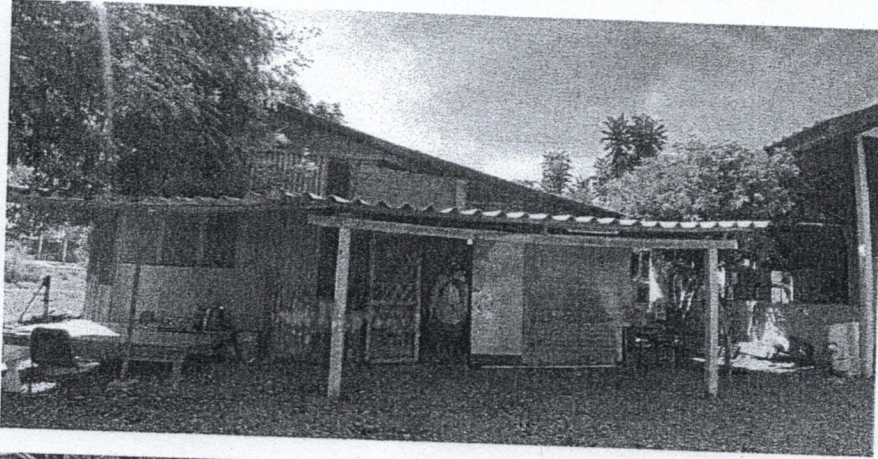

ภาพถ่ายประกอบการเชื่อมบ้าน นางสุก วรรณสิงห์ ก่อนปรับปรุง
บ้านเลขที่ 52 หมู่ 12 ตำบลหนองโอง อำเภอกู่ทอง จังหวัดสุพรรณบุรี

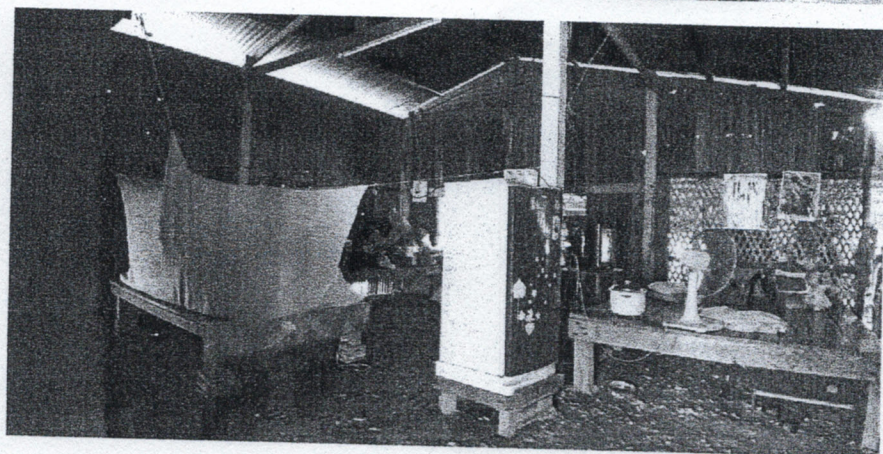
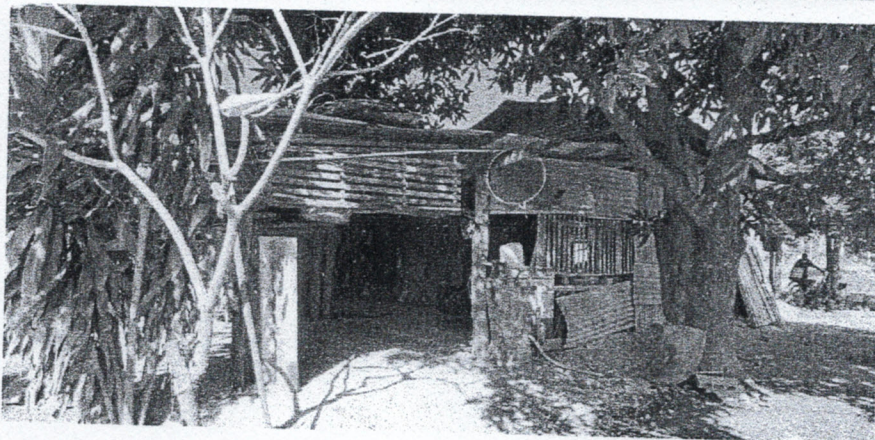
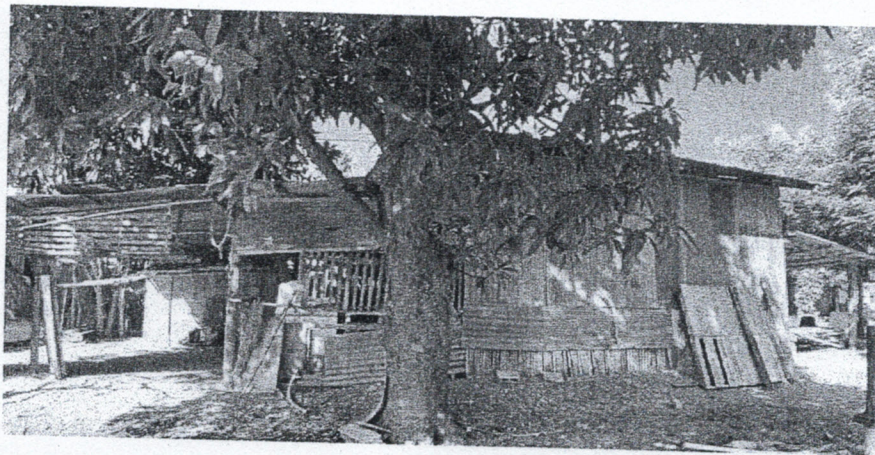

วัสดุ-อุปกรณ์

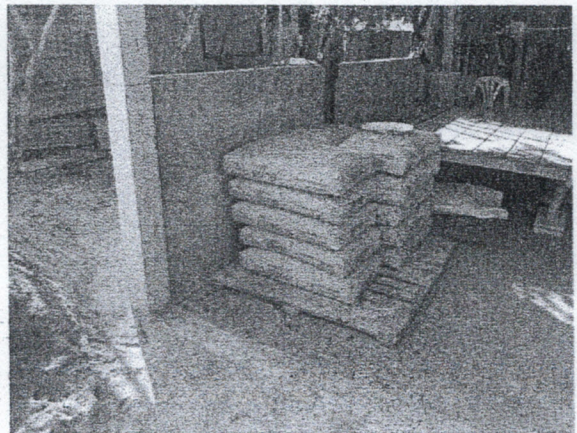
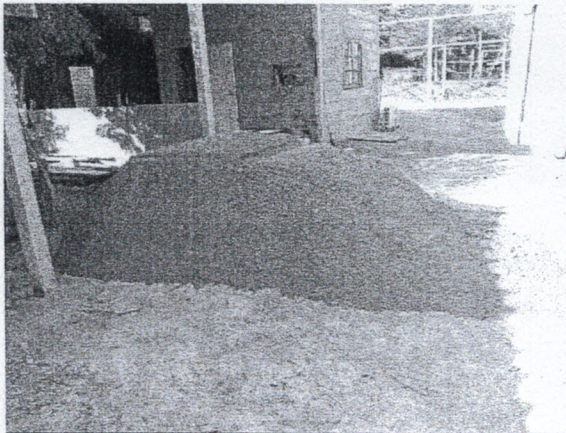
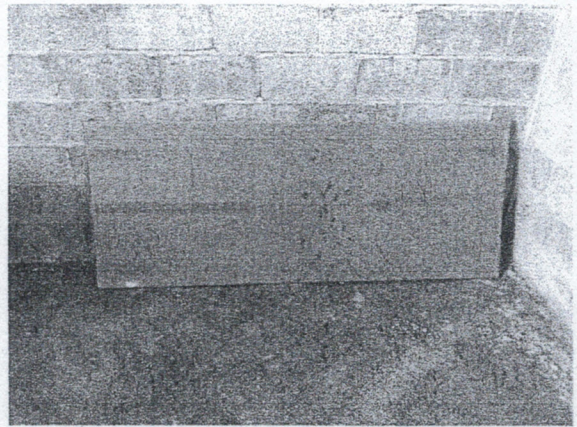
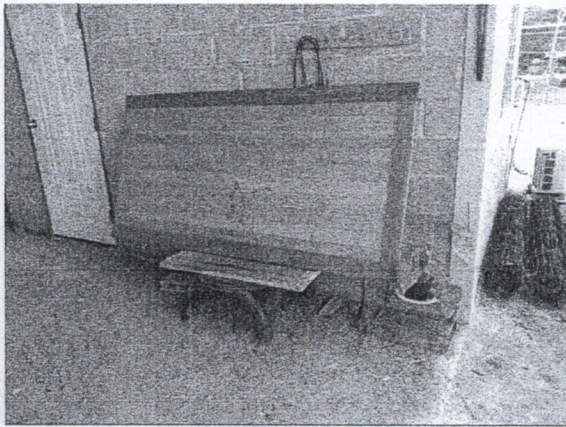
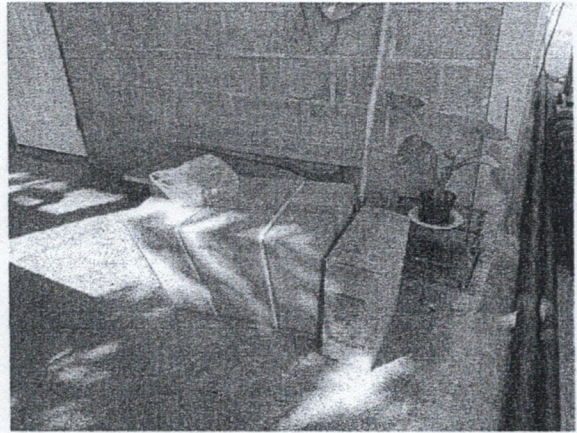
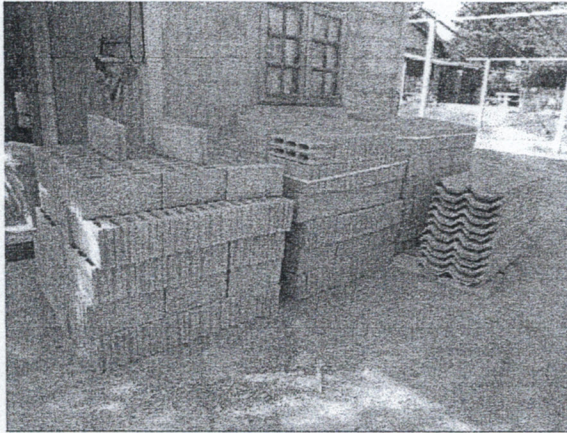

ภาพถ่ายระหว่างดำเนินการปรับปรุง

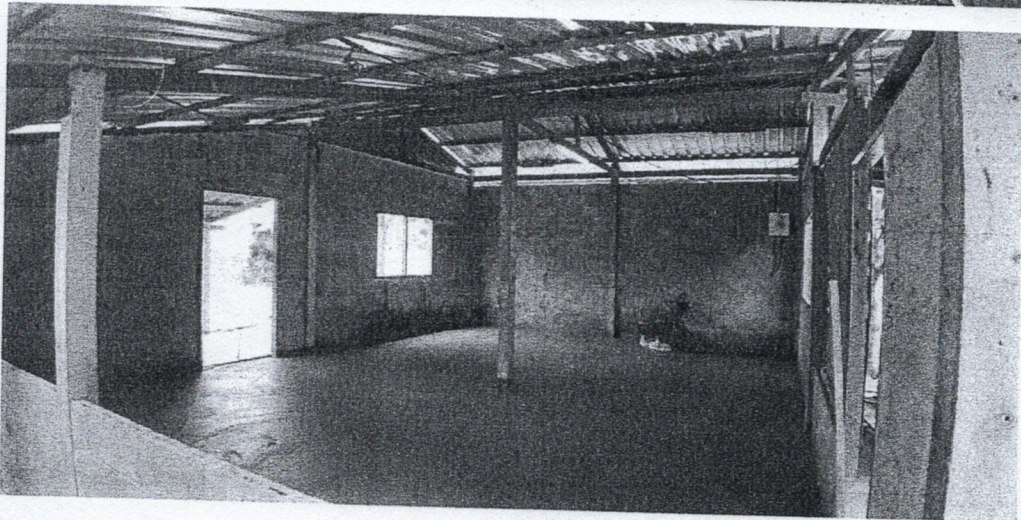
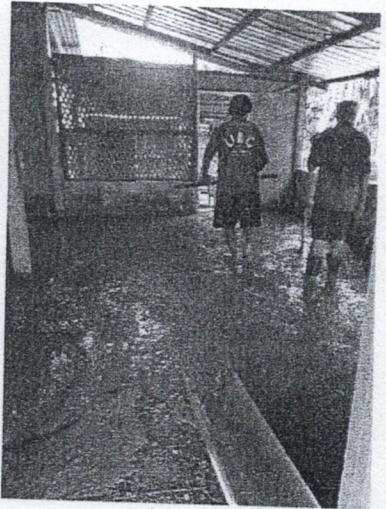
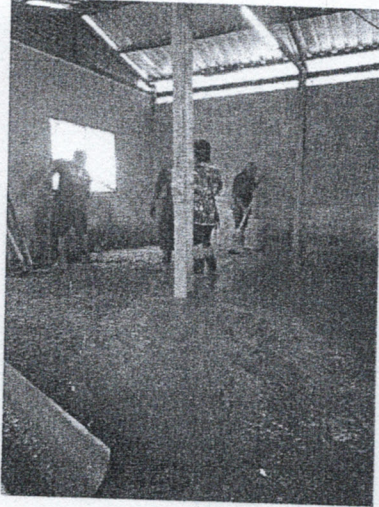
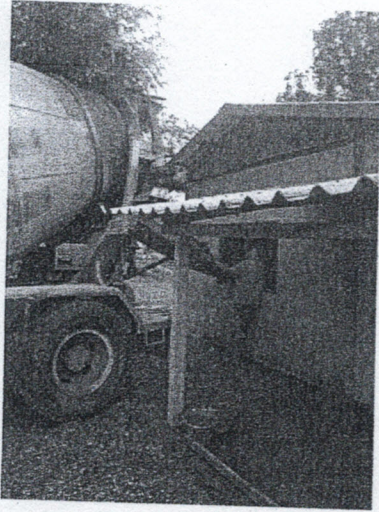

ภาพถ่ายหลังดำเนินการแล้วเสร็จ

